

# Resultados ANTES Y DESPUÉS con Biophilia y Nano Soma (Metadichol)

- Casos recopilados por el Naturópata Giacinto Olivieri -

[www.riflessologiafrattale.it](http://www.riflessologiafrattale.it)



El dispositivo de Bioresonancia Biophilia Tracker investiga y reequilibra el cuerpo a través de ondas electromagnéticas armonizantes de muy baja intensidad.

Analiza los campos magnéticos y las frecuencias específicas que caracterizan todos los sistemas biológicos. Los principios del dispositivo, de tipo NLS (Sistema No Lineal), tienen su origen en la investigación de la bioresonancia iniciada ya en 1950 por científicos rusos y estadounidenses. Desde entonces, se han invertido muchos recursos para mejorar esta tecnología y llevarla a los niveles actuales de excelencia.

La base de datos dentro de la NLS **contiene información derivada de estudios, exámenes y tratamientos de más de 100,000 personas**. Los resultados de evaluación son muy precisos porque el análisis se centra en el cerebro: aquí es donde se acumulan las informaciones sobre los cambios que ocurren en el cuerpo.

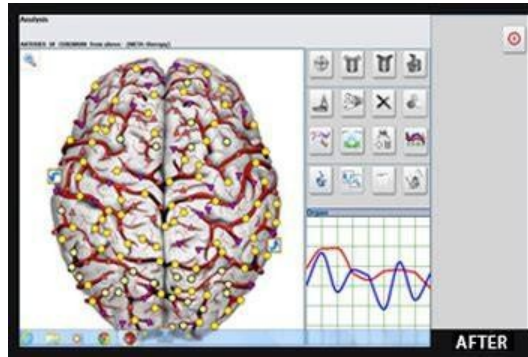

A través de unos auriculares provistos de sensores muy sensibles, los modelos de frecuencias se leen a través del cerebro. Biophilia Tracker reconoce los patrones de oscilación de una condición de salud específica con la ayuda de un ordenador y su software, comparándolos con una base de datos muy amplia. Biophilia Tracker es un dispositivo de tratamiento bioenergético que aplica no solo frecuencias individuales sino también modelos de frecuencias complejas, acercándose así más a la realidad.

Biophilia Tracker investiga las causas y conexiones de los trastornos a un nivel bioenergético y los diferencia.

Biophilia Tracker investiga el estado bioenergético de todos los órganos y tejidos hasta a nivel celular y molecular.

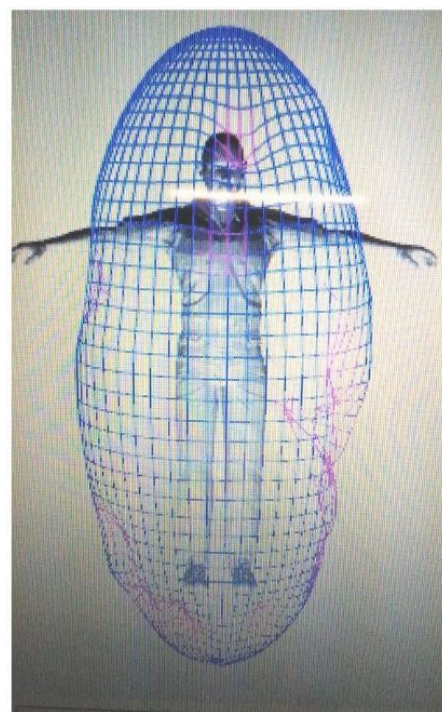
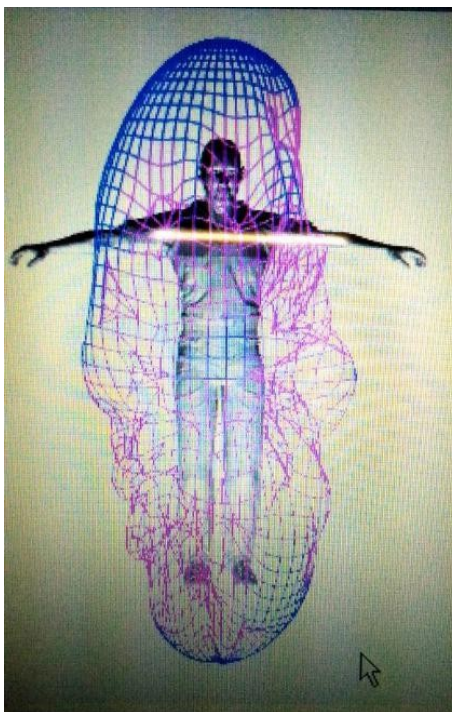

*Armonización del campo áurico, antes y después*

Biophilia Tracker "escanea" el organismo humano y visualiza con precisión el estado energético-funcional, y, a través de la función Meta, puede armonizar las zonas con energía baja o alterada.

Utilizando la función META, Biophilia Tracker envía al cliente, que lleva unos auriculares, frecuencias de órganos específicas, y estas frecuencias actúan de manera armonizante en el sistema de regulación. Hay muchas aplicaciones en el campo del bienestar y la salud.

El usuario puede determinar en qué zona del órgano o en qué células debe realizarse el tratamiento. A través de una escala de símbolos se puede observar la eficacia directamente en la pantalla. Un análisis comparativo proporciona una confirmación del éxito obtenido con este tratamiento bioenergético.

## Características y aplicaciones

La evaluación es completamente indolora y se realiza cómodamente sentado. Una prueba de órganos individuales dura aproximadamente 15 minutos, un chequeo más completo hasta 90 minutos. Si la medición la realizara otra persona, se obtendrían los mismos resultados.

No se necesita preparación por parte del cliente.

Adecuado para todas las personas sin limitaciones.

Es la evaluación ideal para prevenir trastornos.

Permite probar la frecuencia de un remedio verificando los cambios energéticos que induce en el campo de la persona y en los órganos y sistemas individuales, sin necesidad de tomarlo.

Biophilia Tracker encuentra anticipadamente el suplemento más efectivo, ahorrando tiempo de espera y recursos a la persona.

El dispositivo indica si un remedio natural probado en el cliente actuará de manera beneficiosa o perjudicial, ahorrando así tiempo de espera inútil y la evaluación será específica incluso antes de que la persona tome el remedio, porque Biophilia Tracker lo prueba en cuanto a su eficacia. **Esta verificación se ha realizado en la mayoría de los casos en este documento, excepto en el último con los cromosomas y el aura.**

En la experiencia del naturópata, que ha podido verificar muchos suplementos con su trabajo, nunca había encontrado un suplemento con resultados similares.

## Casos con Nano Soma (Metadichol)

[www.nanosoma-espana.com](http://www.nanosoma-espana.com)

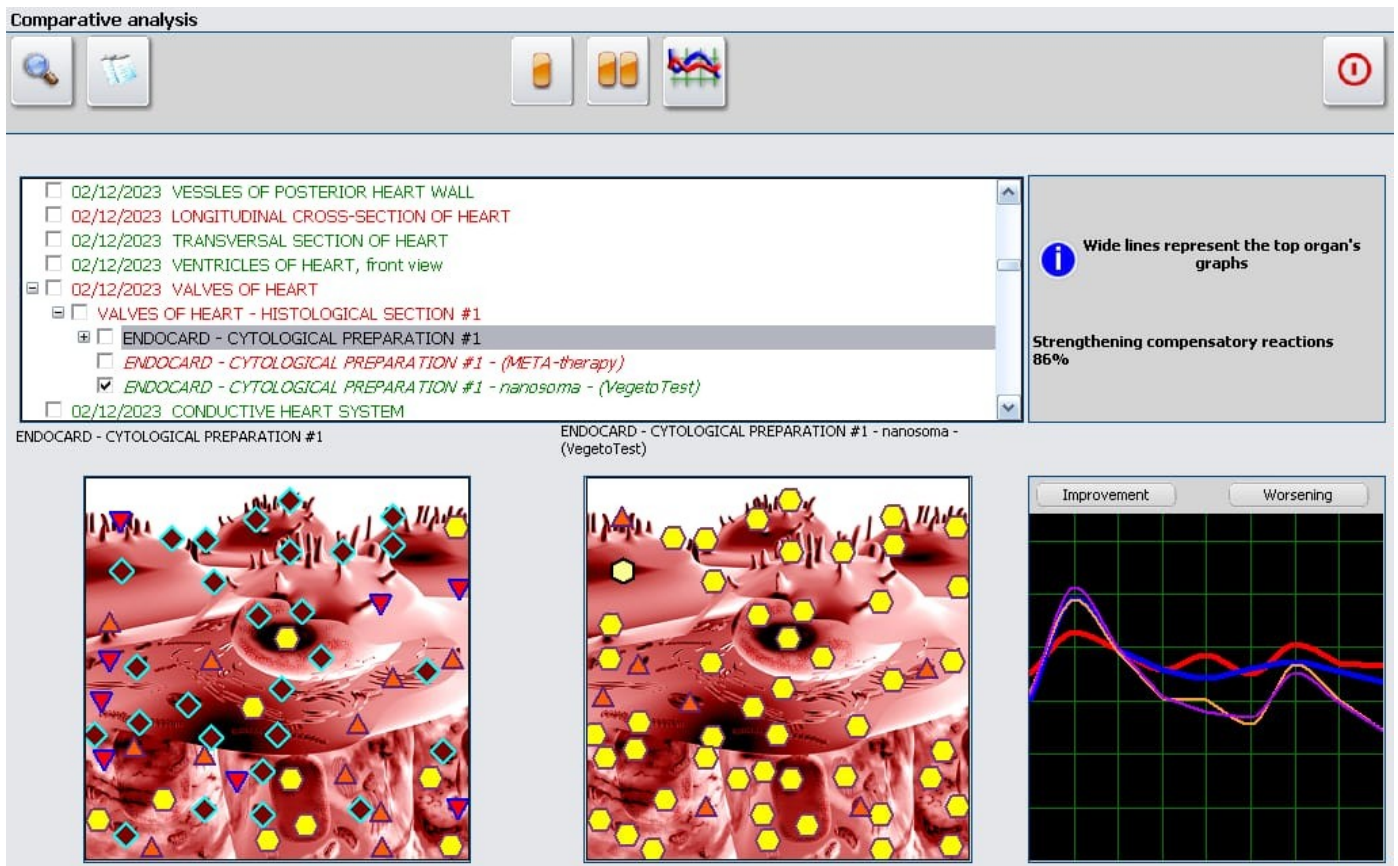

Fortalecimiento de las **funciones endocárdicas en un 86%**.

Comparative analysis

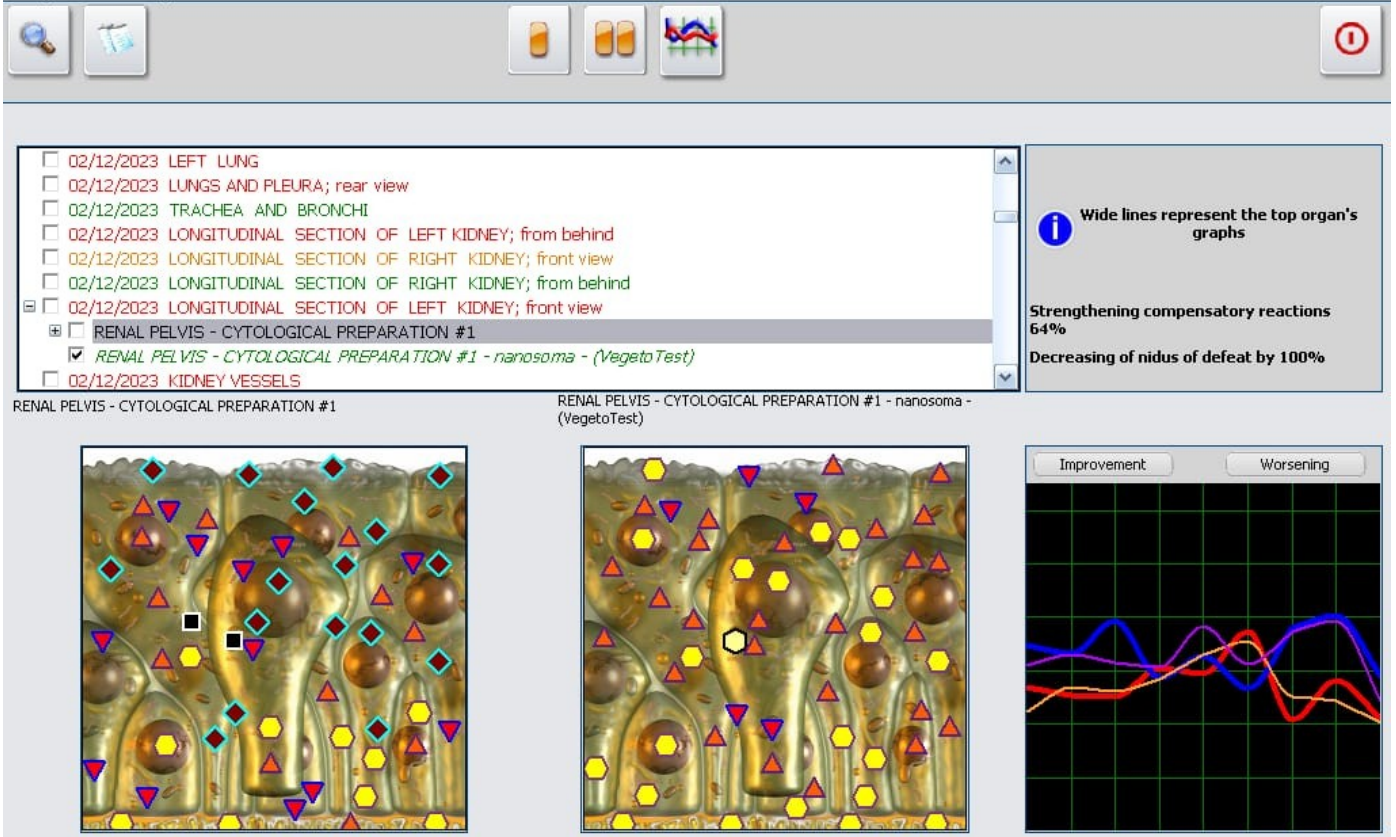



Fortalecimiento de las **funciones de la pelvis renal en un 64%**. Reducción de las zonas más débiles (nidos) disminuido en un 100%.

09/04/2004 NERVES OF BACK  
 09/04/2004 LUMBOSACRAL PLEXUS  
 09/04/2004 LUMBOSACRAL PLEXUS - nanosoma - (VegetoTest)  
 09/04/2004 VEGETATIVE NERVOUS SYSTEM OF THORAX; from right  
 09/04/2004 VEGETATIVE NERVOUS SYSTEM OF THORAX; from left  
 09/04/2004 VEGETATIVE NERVOUS SYSTEM OF ABDOMEN; from right  
 09/04/2004 VEGETATIVE NERVOUS SYSTEM OF ABDOMEN; from left  
 09/04/2004 CEREBRUM, top view  
 09/04/2004 CEREBRUM, top view - nanosoma - (VegetoTest)  
 09/04/2004 HORIZONTAL CROSS-SECTION OF CEREBRUM at the level of subcortical nucleus

09/04/2004 CEREBRUM, top view  
 09/04/2004 CEREBRUM, top view - nanosoma - (VegetoTest)

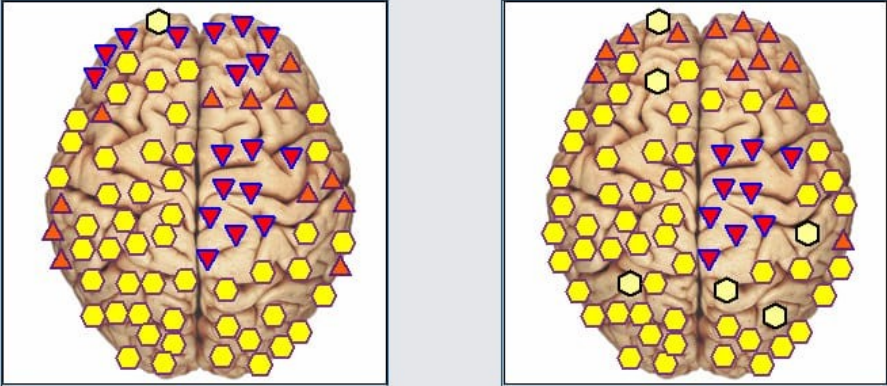
**Wide lines represent the top organ's graphs**  
**Strengthening compensatory reactions 29%**



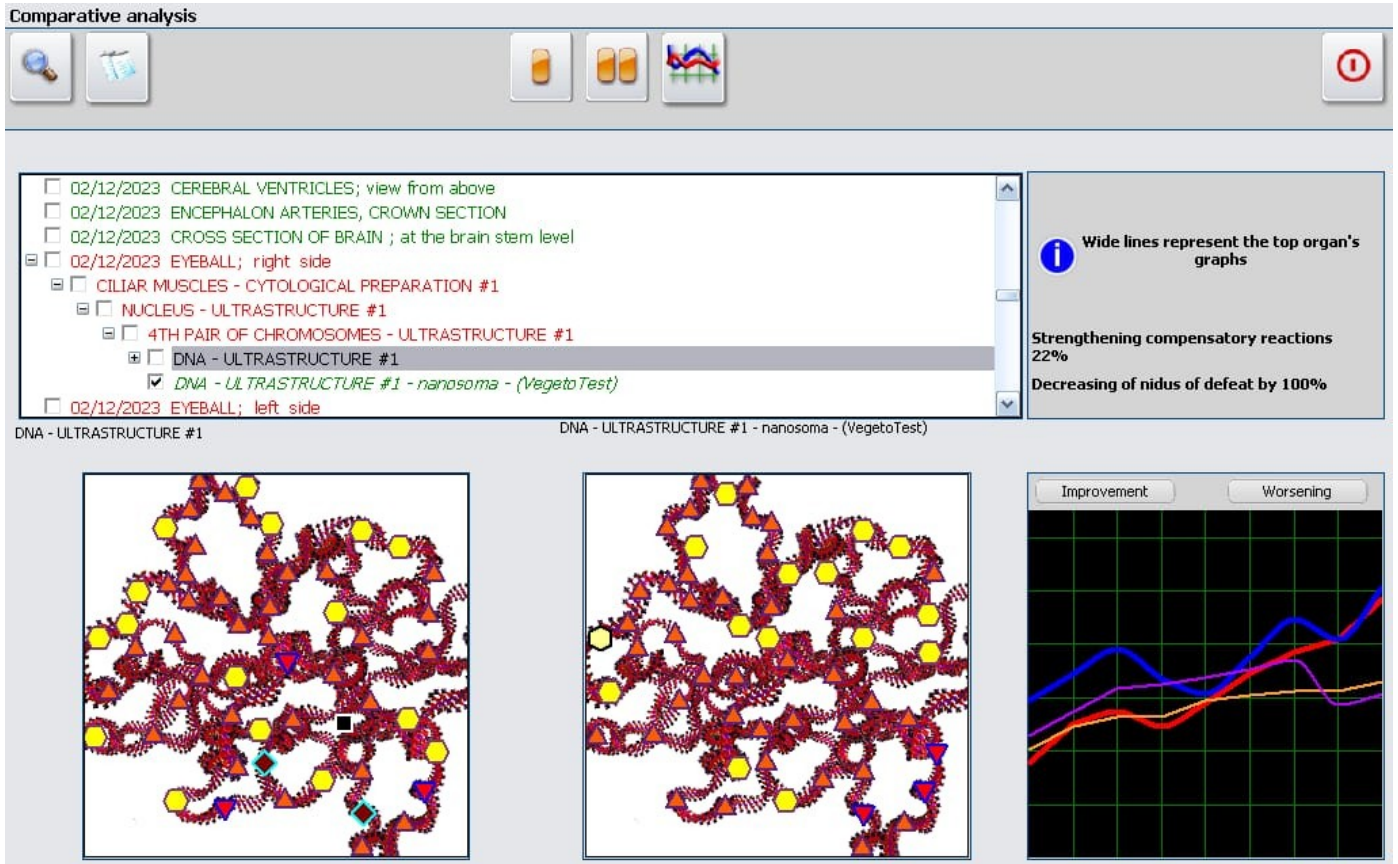

Fortalecimiento de las **funciones del telencéfalo en un 29%**.

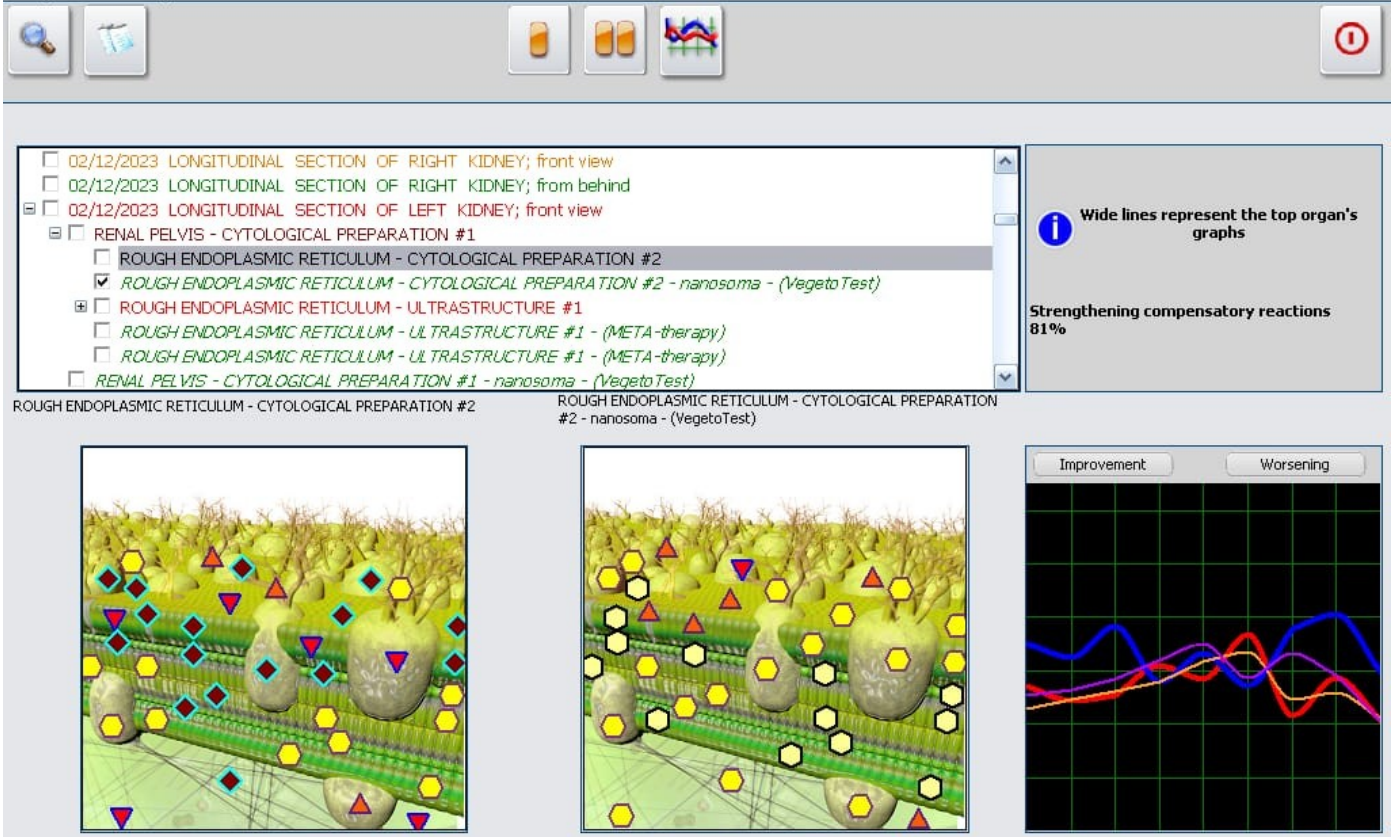

Fortalecimiento de las **ultraestructuras del ADN en un 22%**. Reducción de las zonas más débiles (nidus) disminuido en un 100%.

Comparative analysis



Fortalecimiento del **retículo endoplasmático rugoso** en un **81%**.



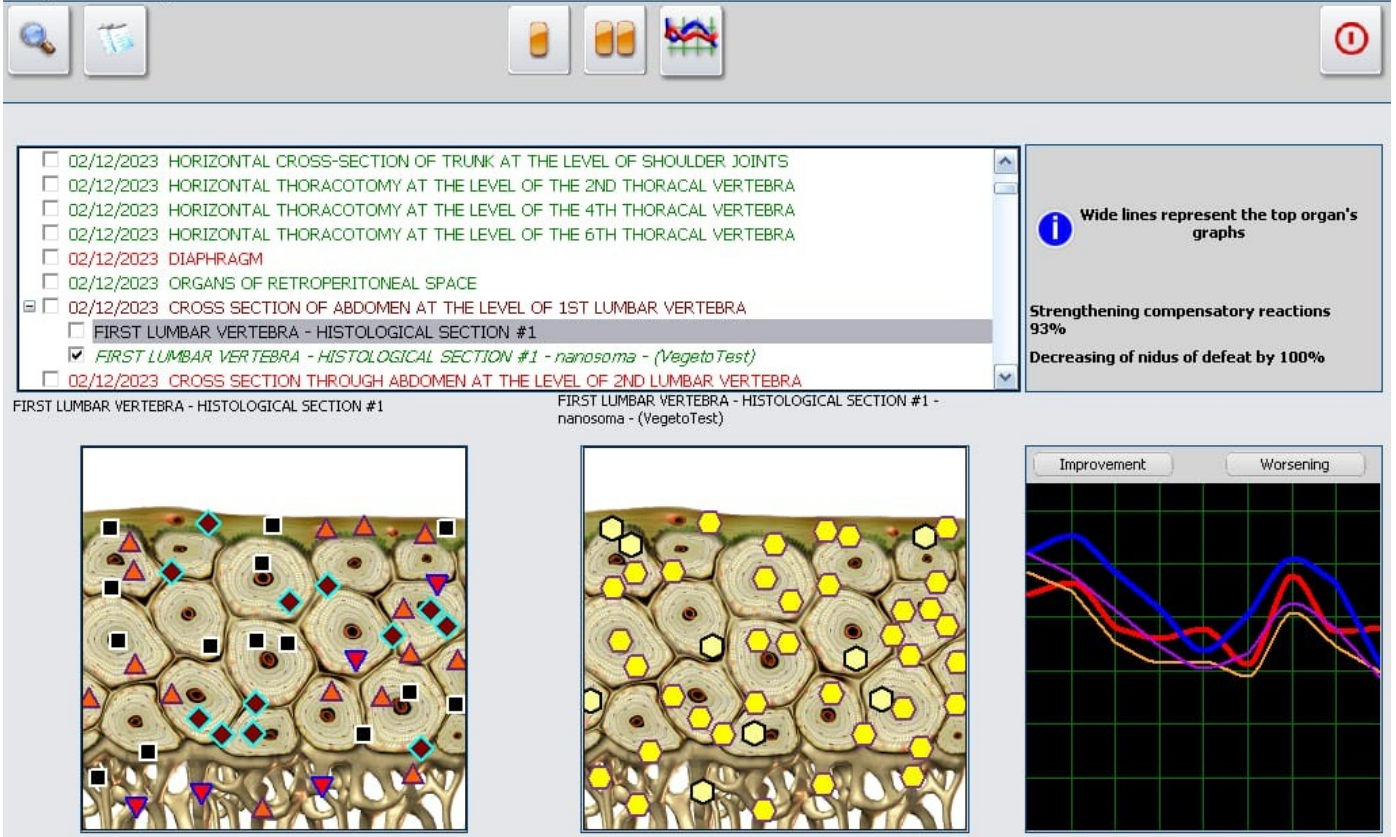

Fortalecimiento de las **funciones lumbares (L1) en un 93%**. Reducción de las zonas más débiles (nidus) disminuido en un 100%.

05/12/2023 Chakras

- 05/12/2023 COLONNA VERTEBRALE - Plesso lombosacrale
- 05/12/2023 COLONNA VERTEBRALE - Settore cervicale vista frontale
- 05/12/2023 COLONNA VERTEBRALE - Settore lombare vista frontale
- 05/12/2023 COLONNA VERTEBRALE - Settore lombare vista laterale destro
- 05/12/2023 COLONNA VERTEBRALE - Settore lombare vista sinistro sinistro
- 05/12/2023 COLONNA VERTEBRALE - Sezione media sagittale del settore inferiore destro
- 05/12/2023 COLONNA VERTEBRALE - Sezione media sagittale del settore inferiore sinistro
- 05/12/2023 COLONNA VERTEBRALE - Sezione media sagittale delle vertebre cervicali destro
- 05/12/2023 COLONNA VERTEBRALE - Sezione media sagittale delle vertebre cervicali sinistro
- 05/12/2023 COLONNA VERTEBRALE - Sezione media sagittale delle vertebre toraciche destro

USCITA

Ricerca Automatica

Testo

Primo Grafico

Secondo Grafico

Spettro

Miglioramento

Peggioramento

05/12/2023

nanosoma

05/12/2023

**i** Righe larghe rappresentano i grafici del organo superiore

Potenziamento Reazioni compensatorie 17%

05/12/2023 Chakras

Fortalecimiento de los **chakras en un 17%** minutos después de tomar 5 pulverizaciones de Nano Soma por vía oral.

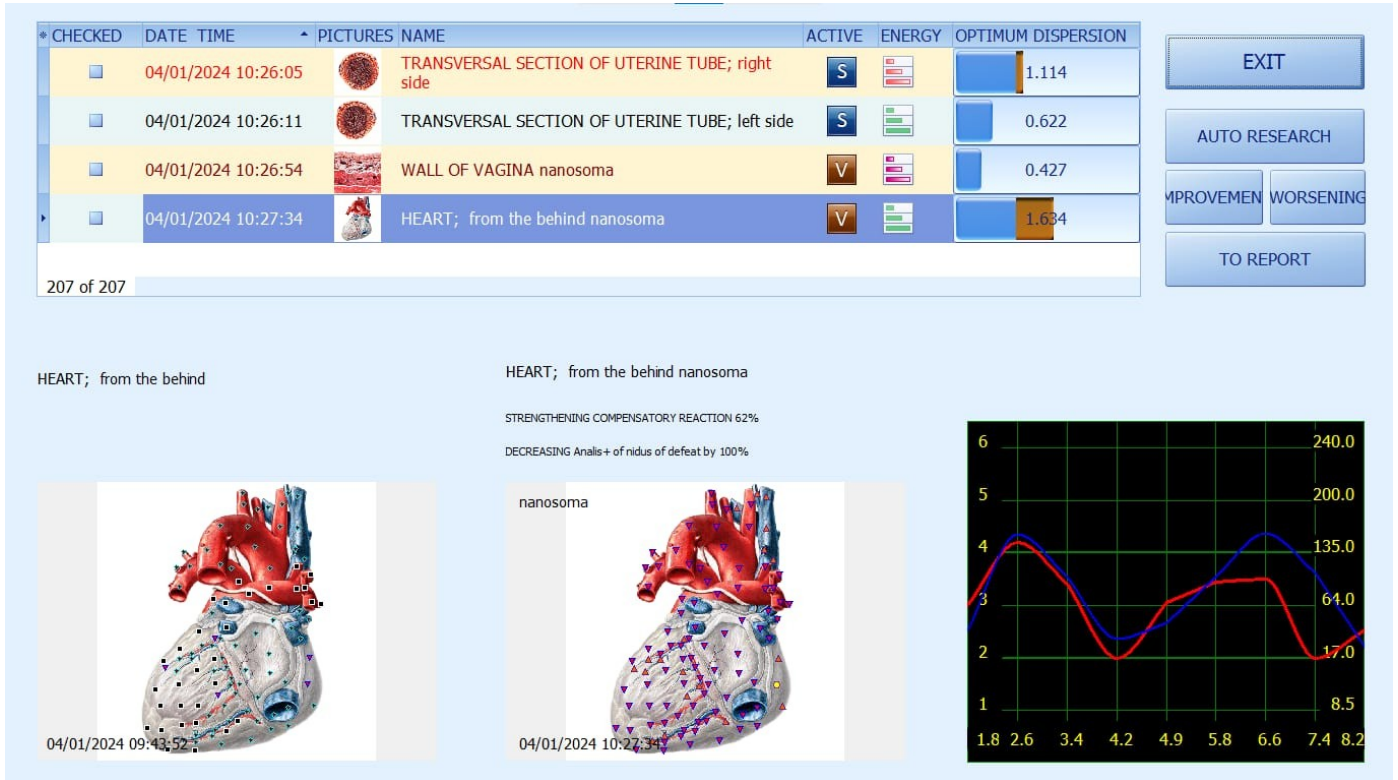

Fortalecimiento del **corazón en un 62%**. Reducción de las zonas más débiles (nidus) disminuido en un 100%.

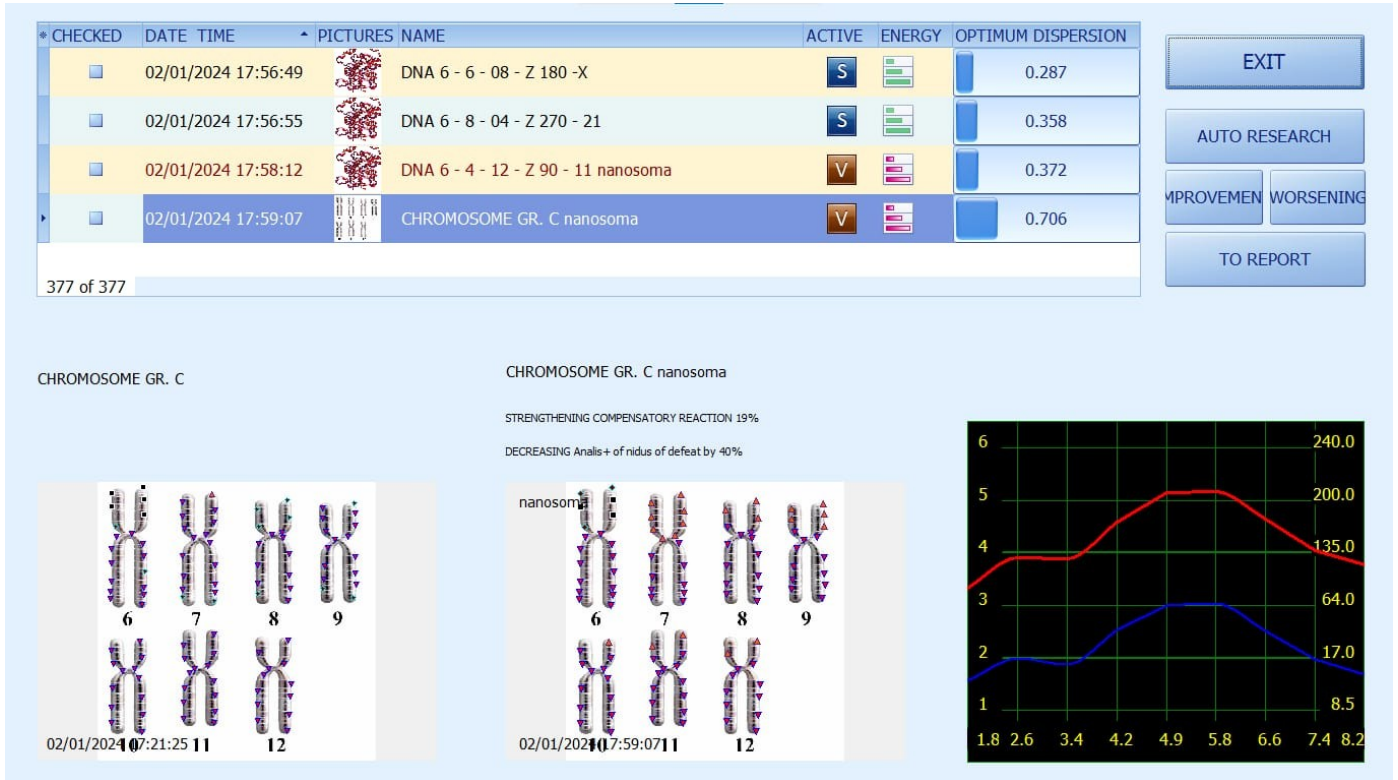

Fortalecimiento de las **funciones cromosómicas gr. c.** en un **19%**. Reducción de las zonas más débiles (nidus) disminuido en un 40%.

02/12/2023 LONGITUDINAL CROSS-SECTION OF HEAD, on the left  
 02/12/2023 LONGITUDINAL CROSS-SECTION OF HEAD, on the right  
 02/12/2023 FRONTAL CROSS-SECTION OF HEAD  
 02/12/2023 HORIZONTAL CROSS-SECTION OF HEAD AT THE LEVEL OF AQUEDUCT OF CEREBRUM  
 RIGHT BULB OF EYE - HISTOLOGICAL SECTION #1  
 RIGHT BULB OF EYE - HISTOLOGICAL SECTION #1 - nanosoma - (VegetoTest)  
 02/12/2023 HORIZONTAL CROSS-SECTION OF HEAD AT THE LEVEL OF THE FOURTH VENTRICLE  
 02/12/2023 CROSS - SECTION OF NECK  
 02/12/2023 SAGITTAL THORACOTOMY  
 02/12/2023 CORONAL THORACOTOMY AT THE LEVEL OF ASCENDING PART OF AORTA, FRONT VIEW

RIGHT BULB OF EYE - HISTOLOGICAL SECTION #1

RIGHT BULB OF EYE - HISTOLOGICAL SECTION #1 - nanosoma - (VegetoTest)

Wide lines represent the top organ's graphs

Strengthening compensatory reactions  
74%

Improvement Worsening

Fortalecimiento del **bulbo derecho del ojo en un 74%**.

Comparative analysis



- 02/12/2023 VESSELS OF POSTERIOR HEART WALL
- 02/12/2023 LONGITUDINAL CROSS-SECTION OF HEART
- 02/12/2023 TRANSVERSAL SECTION OF HEART
- 02/12/2023 VENTRICLES OF HEART, front view
- 02/12/2023 VALVES OF HEART
  - VALVES OF HEART - HISTOLOGICAL SECTION #1
    - ENDOCARD - CYTOLOGICAL PREPARATION #1
      - NUCLEUS - ULTRASTRUCTURE #1
        - NUCLEUS - ULTRASTRUCTURE #1 - nanosoma - (VegetoTest)
- 02/12/2023 CONDUCTIVE HEART SYSTEM

**i** Wide lines represent the top organ's graphs

**Strengthening compensatory reactions**  
62%

NUCLEUS - ULTRASTRUCTURE #1

NUCLEUS - ULTRASTRUCTURE #1 - nanosoma - (VegetoTest)

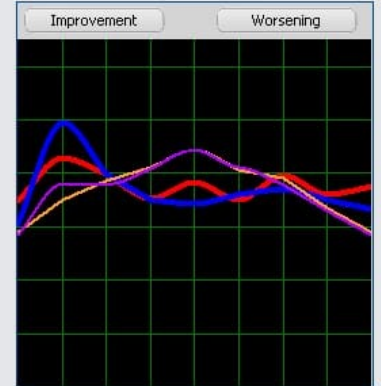
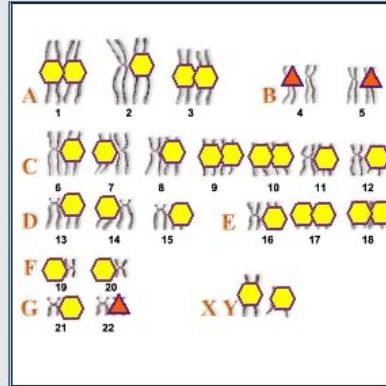
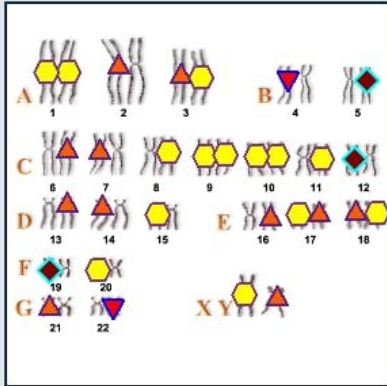

Fortalecimiento de la **ultraestructura del núcleo** en un **62%**.

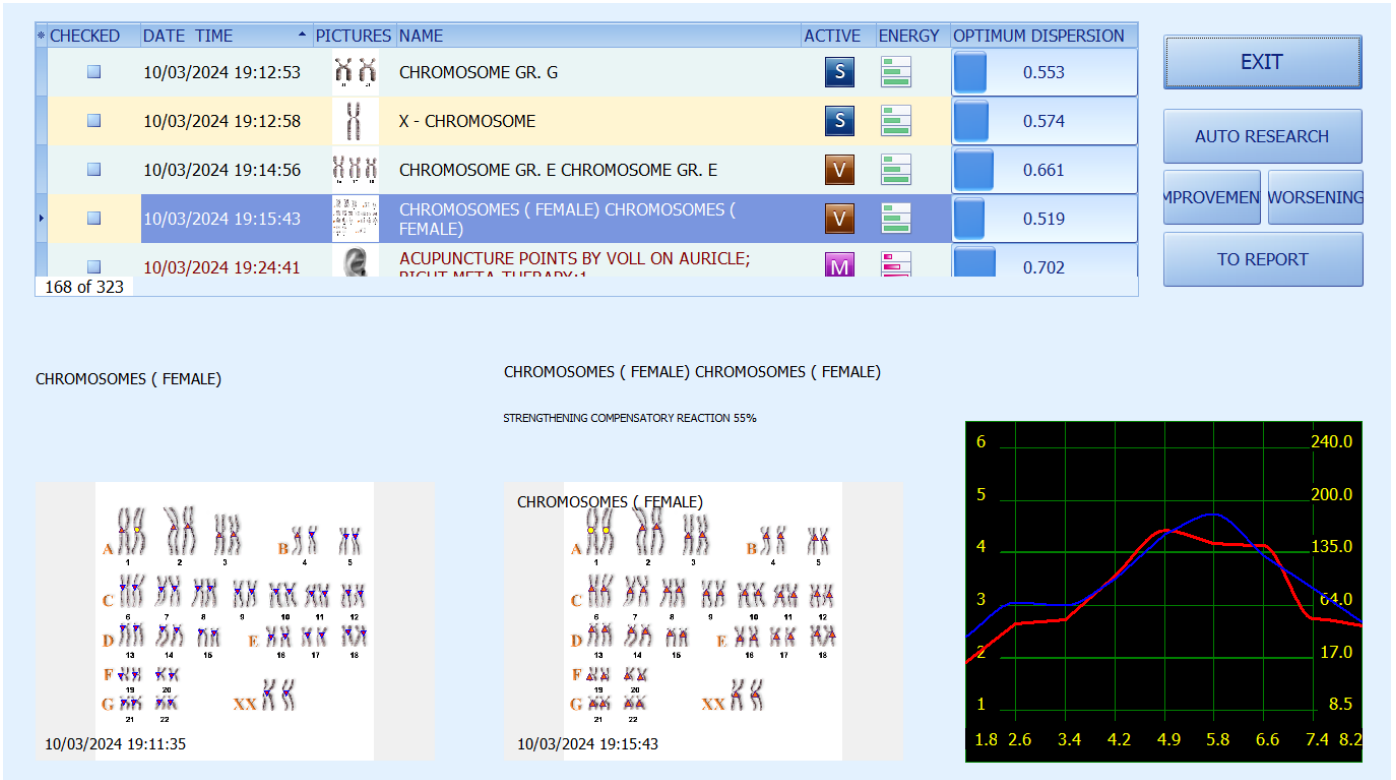

Fortalecimiento de las **funciones cromosómicas** en un **55%** unos minutos después de tomar 5 pulverizaciones de Nano Soma por vía oral.

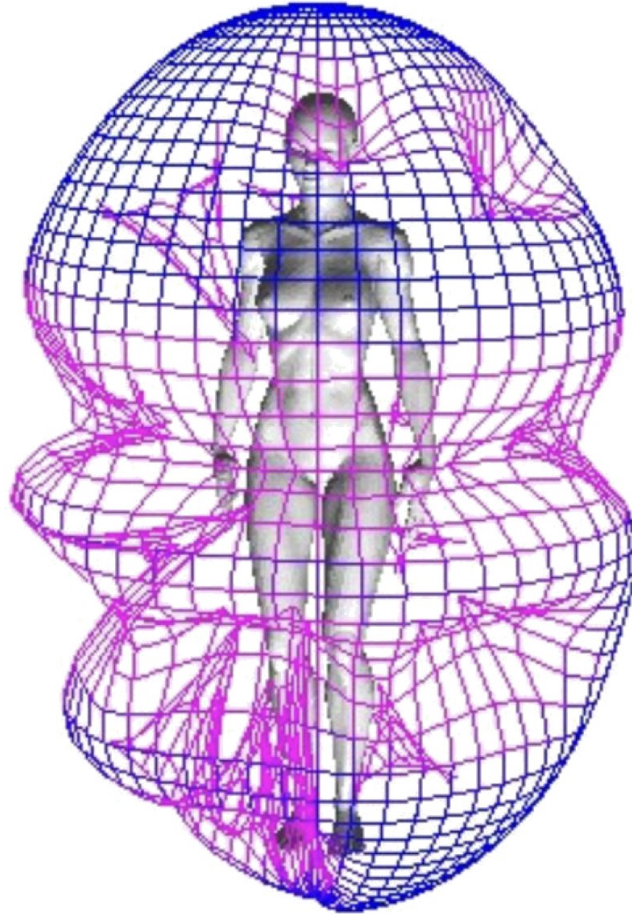

La función "aura" muestra el campo energético/electromagnético de la persona, con posibles "agujeros" o pérdidas de energía. En la imagen de arriba se muestra el estado del aura ANTES de tomar 5 pulverizaciones de Nano Soma.



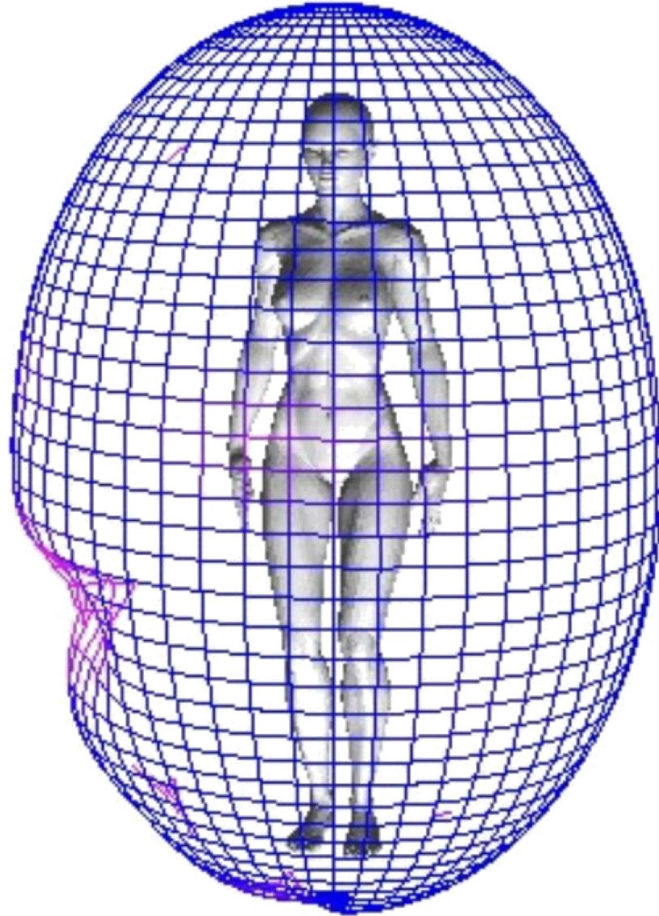

En la foto de arriba se muestra el estado del aura (campo electromagnético del cuerpo) DESPUÉS de unos minutos de tomar 5 pulverizaciones de Nano Soma.

**Nota:** En personas de mayor edad y con enfermedades crónicas, los resultados podrían ser menores y podrían requerir más tiempo.

## DISCLAIMER

Biophilia Tracker no es un dispositivo médico según las Leyes de Productos Médicos, ya que su función se basa en la bioenergía, no reconocida por la medicina oficial. Biophilia Tracker es un dispositivo de análisis para la evaluación y el tratamiento bioenergético. No hay intercambio de energía, sino solo de información. La prueba, así como el tratamiento, se basan exclusivamente en la adquisición y la influencia de la bioenergía. No se adquieren otros parámetros y no se realiza ninguna otra medición.

Esto no es comparable con la medicina oficial. Por lo tanto, los resultados y las aplicaciones no deben compararse con los de la medicina oficial. Para un diagnóstico médico, consulte a su médico. El propósito de este dispositivo es adquirir e interpretar las cargas energéticas.

Estas informaciones no tienen la intención de diagnosticar o prescribir para enfermedades médicas o psicológicas, ni sostienen o pretenden prevenir, tratar, mitigar o curar dichas condiciones con medios médicos estándar, sino que solo los trastornos energéticos se adquieren y tratan a nivel energético. Los principios de la medicina energética no son evaluados por la medicina tradicional como científicamente aprobados.